

## Revisione albo Scrutatori

### 1. Individuazione cancellandi

Elettorale/albi/scrutatori/Revisione albo scrutatori

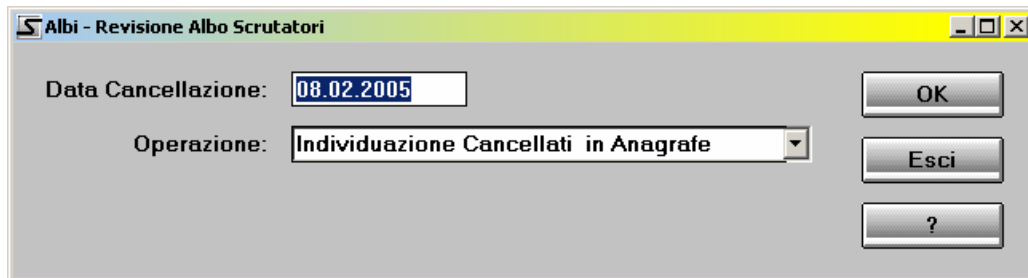

Albi - Revisione Albo Scrutatori

Data Cancellazione: 08.02.2005

Operazione: Individuazione Cancellati in Anagrafe

OK

Esci

?

Impostare OK.



Albi - Revisione Albo Scrutatori

Confermi la cancellazione dall'Albo degli Scrutatori che sono stati cancellati dalla Lista Sezionale ?

Si No

Vengono proposti in cancellazione dall'albo scrutatori tutti gli elettori cancellati dalla lista sezionale durante le revisioni dinamiche.

Cliccare sul tasto SI.

In questa fase e' anche possibile cancellare nominativi dall'albo su esplicita richiesta dell'elettore, per fare questo bisogna agire nel seguente modo:

Elettorale\albi\albo scrutatori

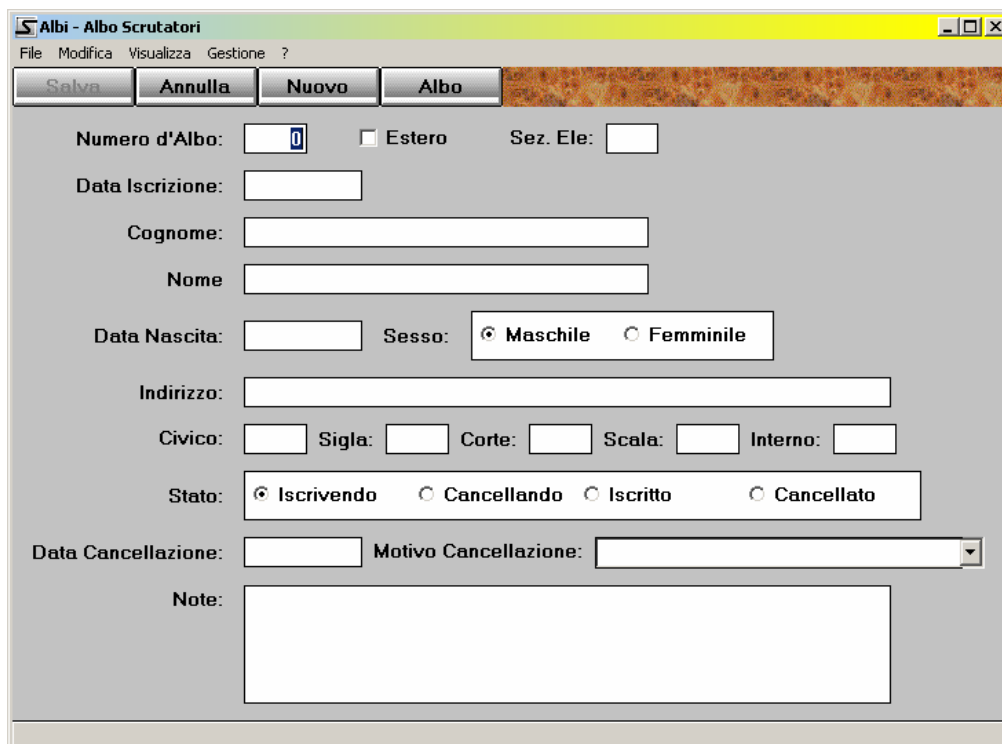

richiamare il nominativo inserito tramite il NUMERO D'ALBO oppure in visualizza richiamando l'albo e visualizzando poi gli ISCRITTI.

Quando il nominativo e' apparso a video cliccare su CANCELLANDO e mettere poi il MOTIVO DI CANCELLAZIONE.

Salvare poi con l'apposito tasto SALVA.

## 2. Eseguire la stampa dei CANCELLANDI.

Elettorale/Albi/Scrutatori/Stampe scrutatori

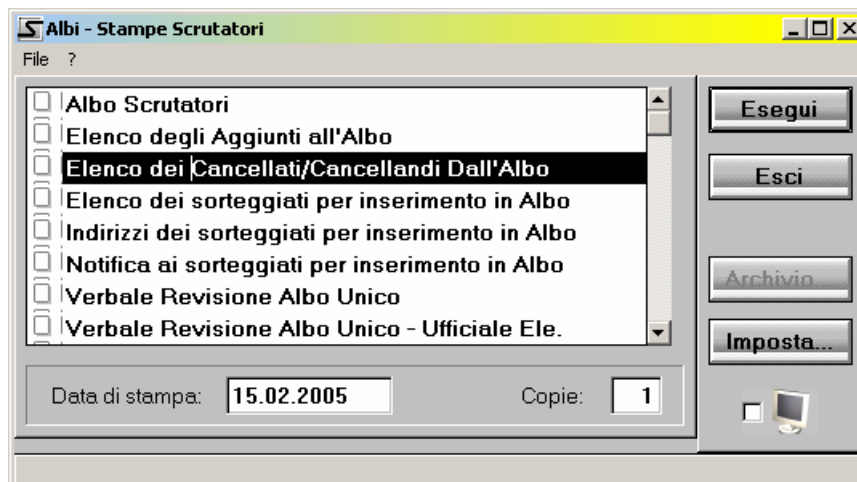

Scegliere ELENCO DEI CANCELLATI/CANCELLANDI DALL'ALBO e cliccare sul tasto ESEGUI.

## 3. Inserimento ISCRIVENDI.

Elettorale/Albi/Scrutatori/Albo scrutatori

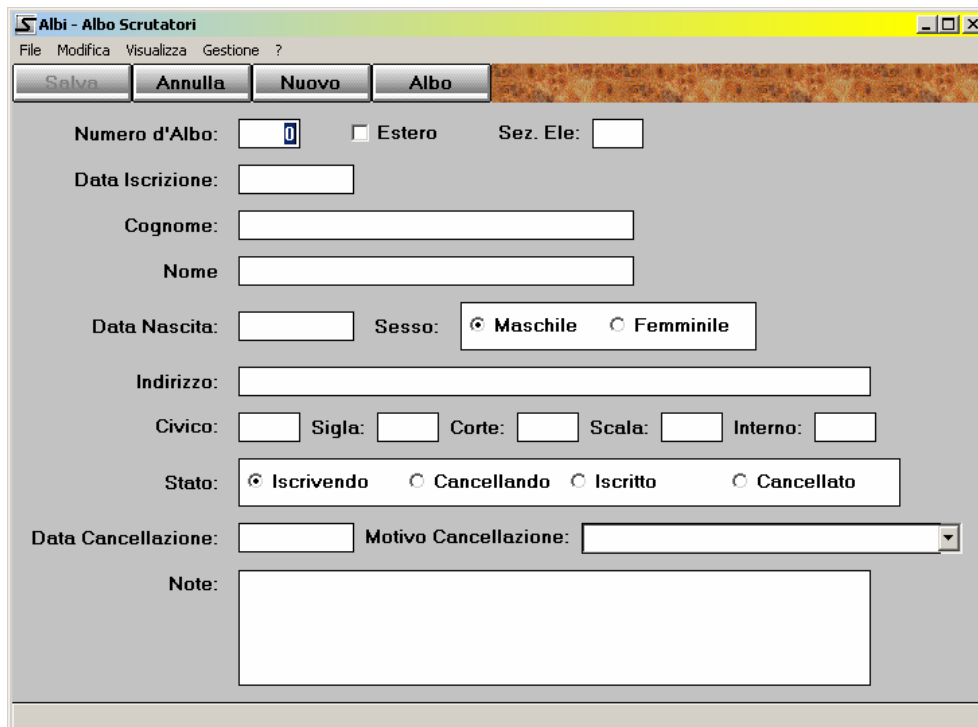

Cliccare sul tasto NUOVO, richiamare il nominativo e confermare con OK.  
Il nominativo a questo punto compare a video con lo stato di ISCRIVENDO,  
confermare poi con il tasto SALVA.

#### 4. Eseguire la stampa degli ISCRIVENDI.

Elettorale/Albi/Scrutatori/Stampe scrutatori

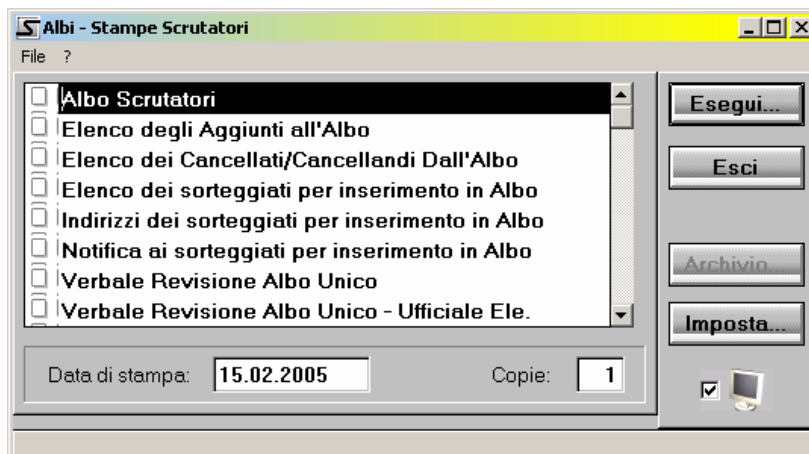

Scegliere Albo Scrutatori e cliccare con il tasto di ESEGUI.

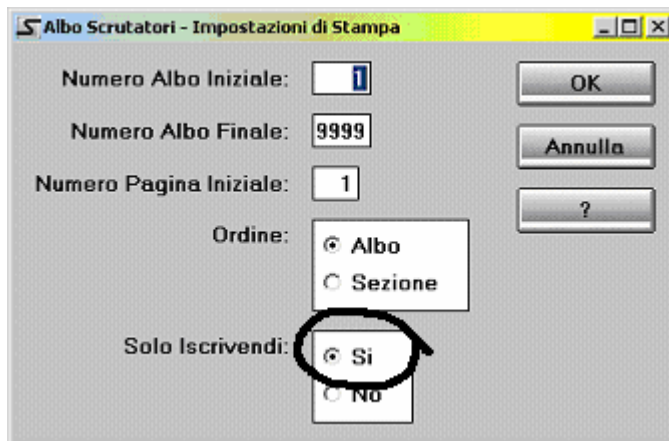

Albo Scrutatori - Impostazioni di Stampa

Numero Albo Iniziale:

Numero Albo Finale:

Numero Pagina Iniziale:

Ordine:

Albo

Sezione

Solo Iscrivendi:

Si

No

OK

Annulla

?

ATTENZIONE: Impostare SOLO ISCRIVENDI SI e confermare con il tasto OK.

## 5. Stampa VERBALE – COMMISSIONE ELETTORALE -

Elettorale/Albi/Scrutatori/Stampe scrutatori

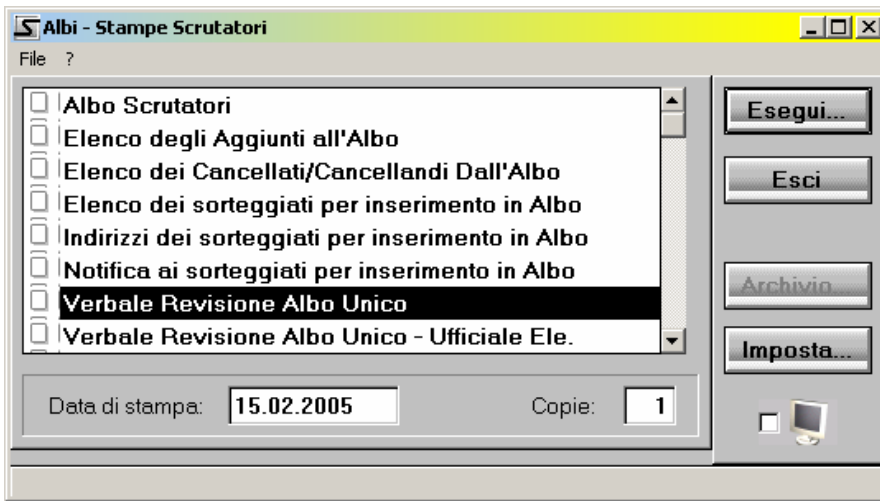

Nel caso in cui il comune abbia la commissione impostare la scelta VERBALE REVISIONE ALBO UNICO e cliccare sul tasto ESEGUI.

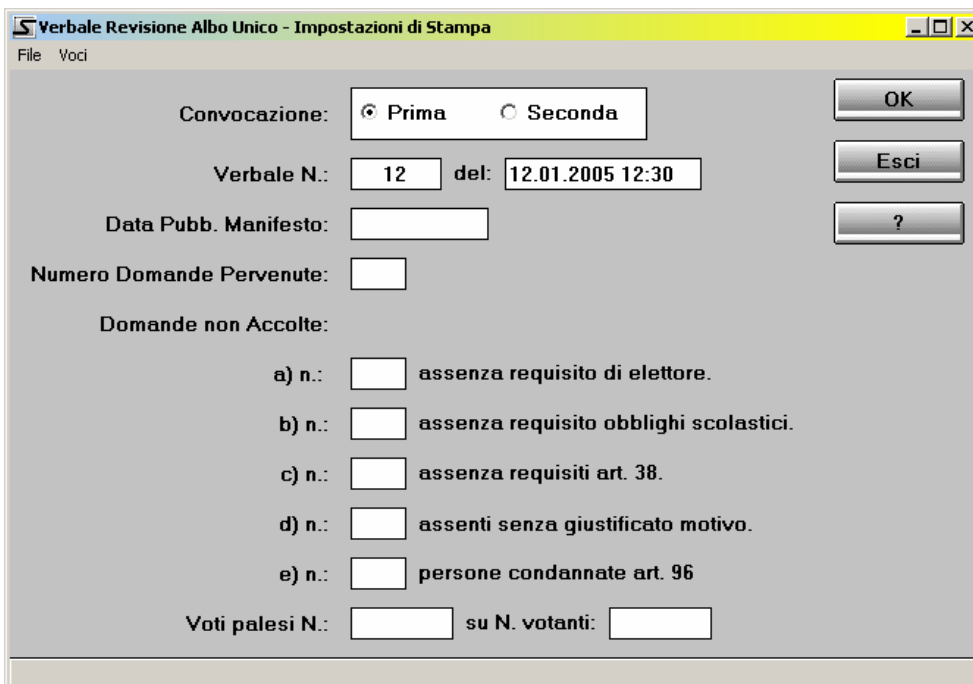

Completare la seguente maschera facendo attenzione al VERBALE N..... DEL.....  
Cliccare poi su VOCI e confermare la commissione con il tasto OK.  
Premere di nuovo OK per eseguire la stampa.

## 6. Stampa VERBALE – UFFICIALE ELETTORALE –

Elettorale/Albi/Scrutatori/Stampe scrutatori

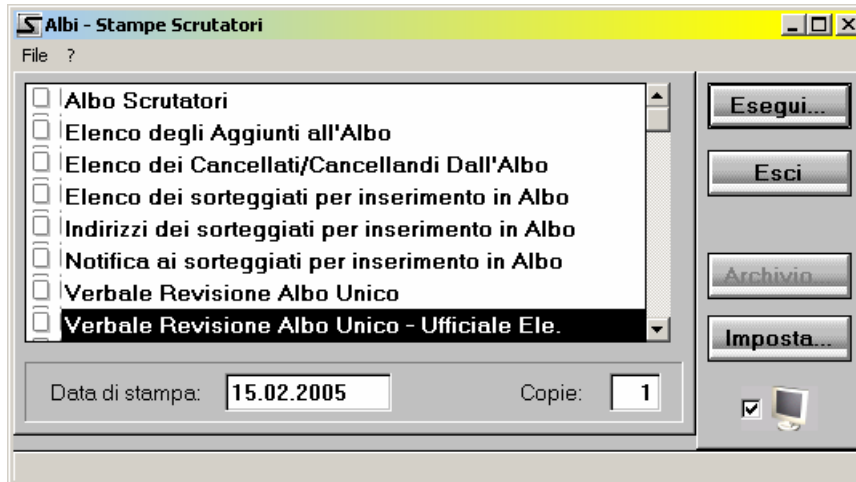

Nel caso in cui il comune NON abbia la commissione impostare la scelta VERBALE REVISIONE ALBO UNICO – UFFICIALE ELE. e cliccare sul tasto ESEGUI.

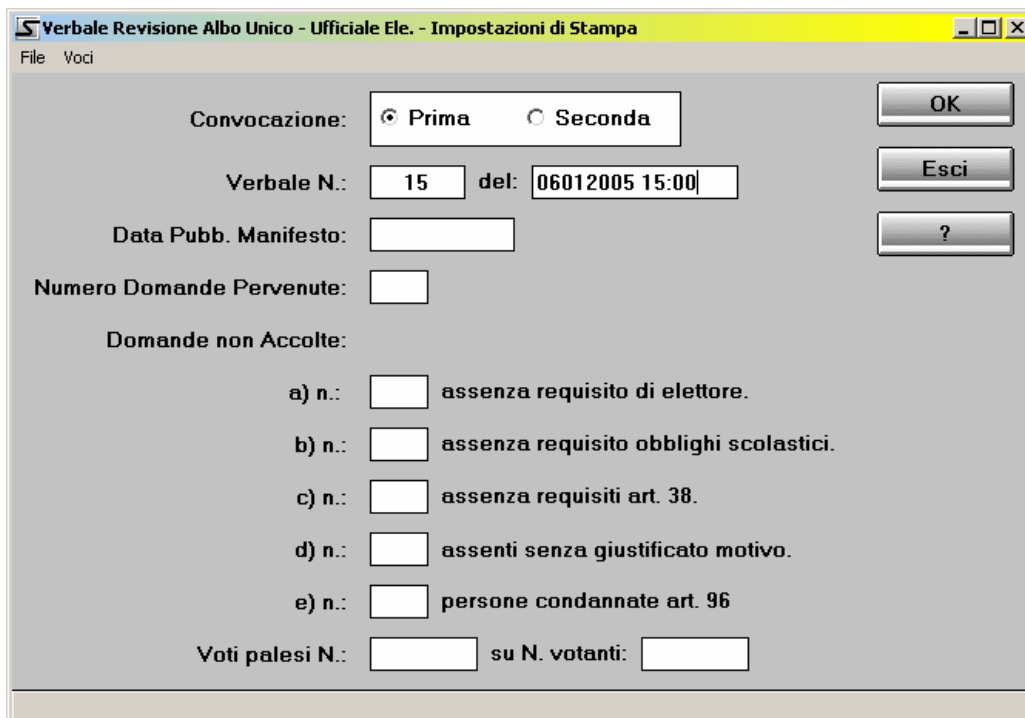

Completare la seguente maschera facendo attenzione al VERBALE N..... DEL.....

Premere il tasto OK per la stampa.

## 7. Passaggio da cancellandi e cancellati

Elettorale/Albi/Scrutatori/Revisione albo scrutatori

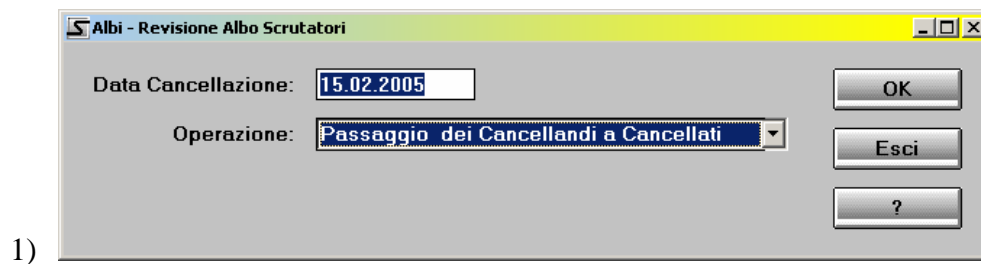

Cliccare sul tasto OK.

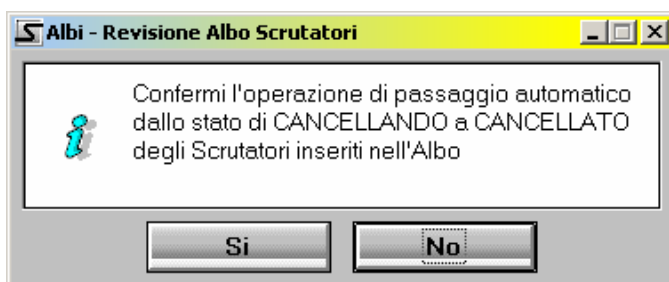

cliccare sul tasto SI. L'operazione consente il passaggio automatico dallo stato di cancellando a cancellato degli scrutatori inseriti nell'albo.

## 8. Passaggio da iscrivendi a iscritti

Elettorale/Albi/Scrutatori/Revisione albo scrutatori

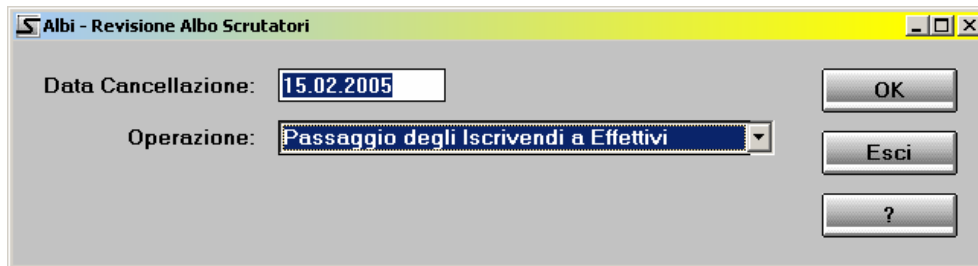

Albi - Revisione Albo Scrutatori

Data Cancellazione: 15.02.2005

Operazione: Passaggio degli Iscrivendi a Effettivi

OK

Esci

?

Cliccare sul tasto OK

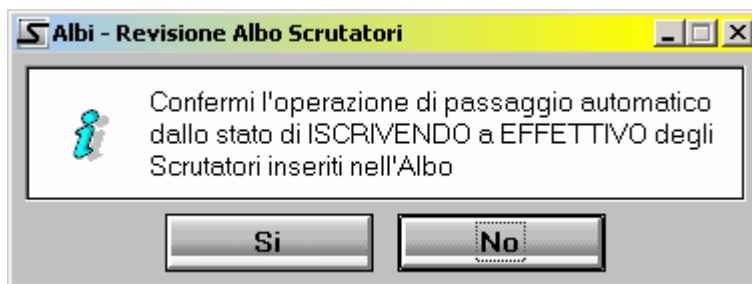

Albi - Revisione Albo Scrutatori

Confermi l'operazione di passaggio automatico dallo stato di ISCRIVENDO a EFFETTIVO degli Scrutatori inseriti nell'Albo

Si No

Cliccare sul tasto SI, l'operazione consente il passaggio automatico dallo stato di iscrivendo a effettivo degli scrutatori inseriti nell'albo.