

SORTEGGIO SCRUTATORI PER ELEZIONI SENZA SEGGI SPECIALI ED OSPEDALIERI

AVVERTENZE

- ⇒ Il sorteggio degli scrutatori è consigliabile eseguirlo utilizzando la procedura automatica casuale di sorteggio descritta qui sotto a partire dal punto 2. In alternativa è possibile eseguire il sorteggio manualmente e poi inserire i nominativi utilizzando la procedura descritta in appendice 1
- ⇒ Si possono eseguire sorteggi di prova ma devono essere cancellati prima di eseguire il sorteggio definitivo ufficiale utilizzando l'apposito programma descritto in appendice 2

1. INSERIRE LA DATA DELLE ELEZIONI

Memorizzare la data del primo giorno delle elezioni che verrà proposta sempre in automatico in tutte le operazioni legate al sorteggio degli scrutatori

Elettorale\Tabelle\Parametri Votazioni (Votanti in Cura / Attestati)

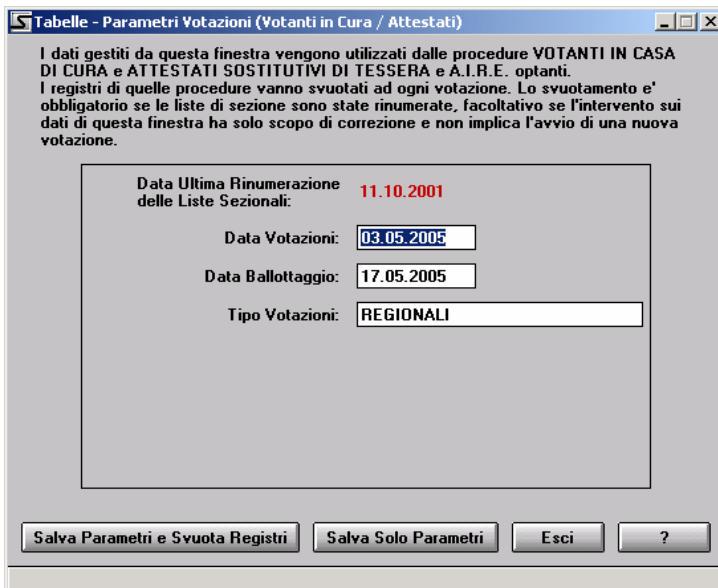

Completare il campo “Data Votazioni”: si deve inserire il primo giorno previsto per le elezioni;

Confermare la data del ballottaggio: il programma propone automaticamente la data giusta;

Completare il campo “Tipo Votazioni”: inserire la descrizione del tipo di elezioni (REGIONALI, REGIONALI e COMUNALI, AMMINISTRATIVE, POLITICHE ecc.)

Memorizzazione questi dati con la scelta opportuna:

- a. *Salva Parametri e Svuota Registri*: oltre a memorizzare le date cancella gli archivi sui quali sono memorizzati gli attestati di voto e i votanti nelle case di cura (ricordarsi quindi di stampare tutti gli elenchi delle precedenti elezioni prima di proseguire)
- b. *Salva Solo Parametri*: memorizza solo le nuove date e il tipo di elezioni senza azzerare gli archivi

2. ESEGUIRE IL SORTEGGIO SCRUTATORI E RISERVE

Effettua un sorteggio casuale tra i nominativi disponibili nell'albo

Elettorale\Votazioni\Scrutatori\Sorteggio scrutatori

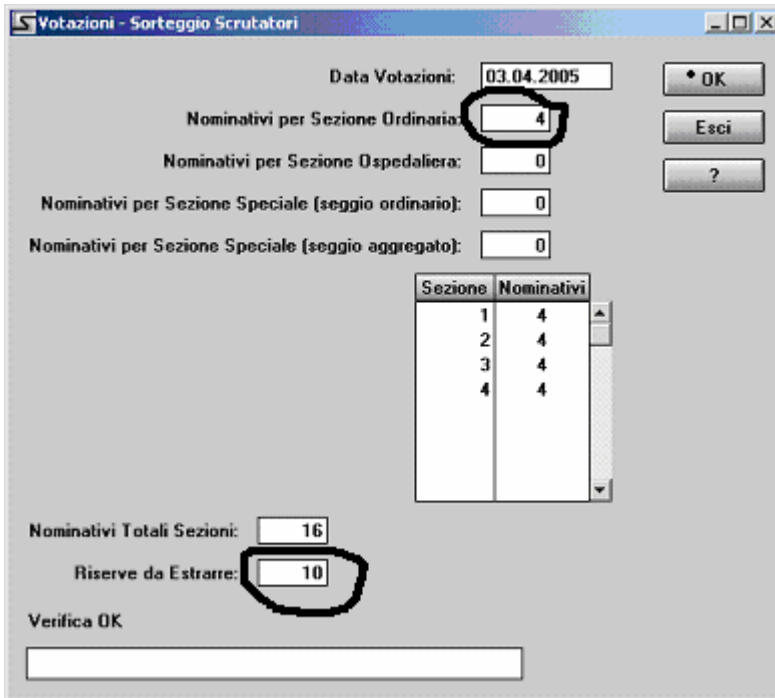

Data Votazioni:
 Nominativi per Sezione Ordinaria:
 Nominativi per Sezione Ospedaliera:
 Nominativi per Sezione Speciale (seggio ordinario):
 Nominativi per Sezione Speciale (seggio aggregato):

Sezione	Nominativi
1	4
2	4
3	4
4	4

Nominativi Totali Sezioni:
 Riserve da Estrarre:
 Verifica OK

Confermare la Data delle Votazioni inserire il numero dei Nominativi necessari per Sezione Ordinaria (il programma calcola automaticamente quanti scrutatori sono necessari) indicare anche quante Riserve da Estrarre

Confermare con OK per procedere al sorteggio

Quando compare la scritta "Operazioni completate" cliccare su ESCI per chiudere il sorteggio.

3. STAMPARE L'ELENCO DEI SORTEGGIATI E DELLE RISERVE

Elettorale/Votazioni/Scrutatori/Stampa

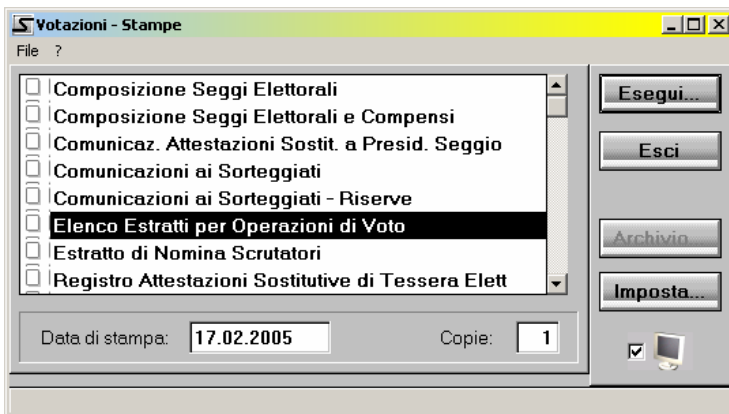

Entrando in questo programma vengono visualizzate tutte le stampe disponibili, scegliere la stampa *Elenco Estratti per Operazioni di Voto* e confermare con ESEGUI.

Il programma propone in automatico la data delle votazioni memorizzata all'inizio (eventualmente si può cambiare agendo sul bottone "votazioni").

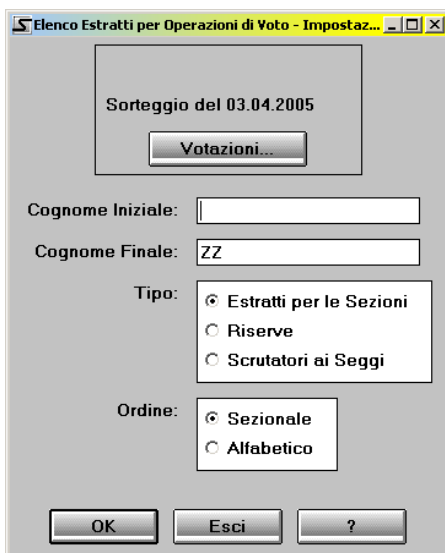

Nel Campo "Tipo" selezionando "Estratti per le Sezioni" si avrà l'elenco dei SORTEGGIATI selezionando "Riserve" si avrà l'elenco delle RISERVE;

Con la opportuna scelta "Ordine:" la stampa può avvenire per lista sezionale o in ordine alfabetico

4. STAMPA DELLE NOTIFICHE AI SORTEGGIATI

Elettorale\Votazioni\Scrutatori\Stampe

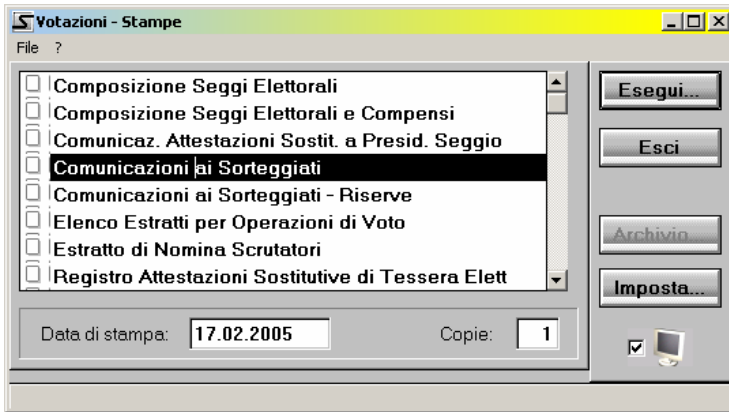

Confermare con ESEGUI questa stampa completando i campi *Tipo Votazioni*, *Sorteggio* e *Costituzione seggio* prima di avviare la stampa:

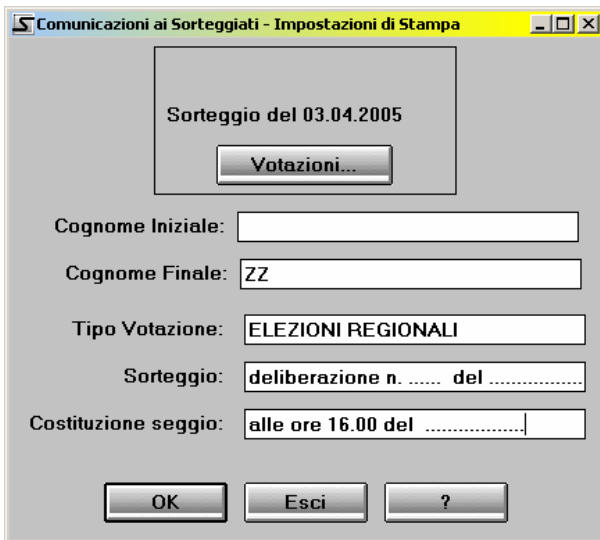

5. ATTENDERE LE RISPOSTE ALLE NOTIFICHE

In questa fase si deve aspettare che tornino tutte le risposte alle notifiche fatte ai sorteggiati

6. CONFERMA INCARICHI

Con questo programma si indica chi ha accettato l'incarico e chi non lo ha accettato per poi sostituirlo

Elettorale\Votazioni\Scrutatori\Conferma incarichi



Nominativo	Data Nascita	Indirizzo	Sezione	Accetta
CARONTE MARA	16.02.1970	CONTRADA DEL COLLE, 21	1	
DONI MIRIAM	12.10.1953	CONTRADA DEGLI ALPINI, 32	1	
MIRO SERGIO	15.05.1975	VIA KOLBE, 24	1	
PEZZI IOLE	07.11.1974	CONTRADA DEL COLLE, 16	1	
ALESSI IDA	01.07.1971	CONTRADA SACRO CUORE, 3	2	
LISO ANNA	11.05.1968	CONTRADA COSTA, 5	2	
PANINI ERICA	15.08.1977	CONTRADA DEL PALINE, 24	2	
ROVI GIOIA	21.12.1953	CONTRADA DEGLI ALPINI, 17	2	

Il programma propone in automatico la data delle votazioni memorizzata all'inizio (eventualmente si può cambiare agendo sul bottone "votazioni").

Si possono impostare tutti gli scrutatori in automatico come se avessero accettato scegliendo dalla voce di menù in alto "Impostazioni Accetta 'SI' a tutti" quindi si procede a segnalare solo i nominativi che hanno rifiutato completando il campo ACCETTA con la voce NO

Dopo che si è completata la colonna "Accetta" a tutti i nominativi confermando con il tasto SALVA compare questo messaggio

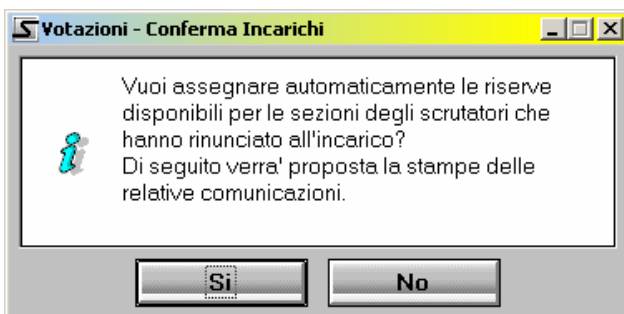

Vuoi assegnare automaticamente le riserve disponibili per le sezioni degli scrutatori che hanno rinunciato all'incarico?
Di seguito verra' proposta la stampa delle relative comunicazioni.

Si No

Scegliendo **SI** il programma in automatico andrà a sostituire con le riserve tutte le persone che non hanno accettato e quindi viene proposta la maschera per la stampa delle relative comunicazioni alle riserve nominate il cui uso è uguale a quello del punto 4.

Scegliendo **NO** le persone che non hanno accettato non verranno sostituite e per sostituirle bisognerà usare il programma *Elettorale\Votazioni\Scrutatori\Richiamo delle Riserve*

7. CONFERMA INCARICHI RISERVE

Dopo avere atteso la notifica delle prime riserve si deve utilizzare il programma del punto precedente per segnalare le riserve che hanno accettato iniziando un ciclo che dovrebbe portare ad avere tutti gli scrutatori necessari per le operazioni di voto .

Elettorale\Votazioni\Scrutatori\Conferma incarichi

8. STAMPA ELENCHI SORTEGGIATI E RISERVE (facoltativo)

Per queste stampe andare al punto 3 per avere gli stessi elenchi con il campo ACCETTA correttamente evidenziato.

9. STAMPA ELENCO SCRUTATORI EFFETTIVI

Dopo aver nominato tutte le riserve si può produrre l'elenco degli scrutatori che effettivamente dovranno presentarsi ai seggi

Elettorale\Votazioni\Scrutatori\Stampe

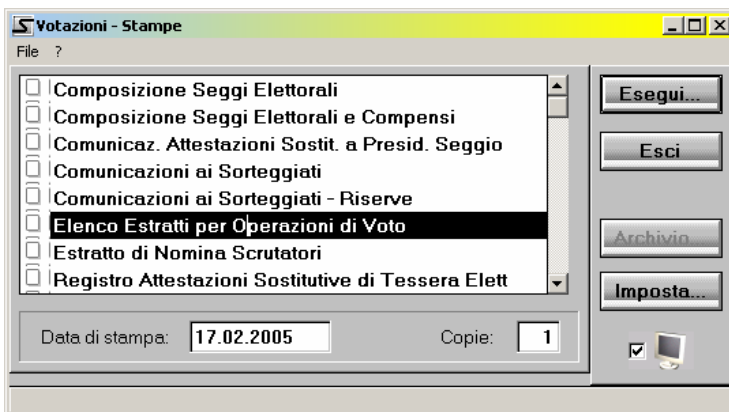

Selezionare la stampa sopra evidenziate e confermare la data delle elezioni

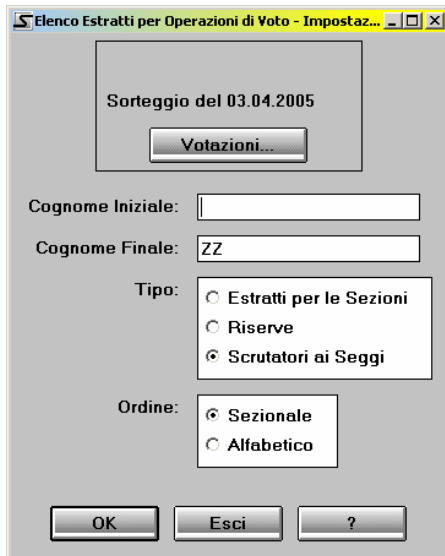

Elenco Estratti per Operazioni di Voto - Impostaz...

Sorteggio del 03.04.2005

Votazioni...

Cognome Iniziale:

Cognome Finale:

Tipo:

- Estratti per le Sezioni
- Riserve
- Scrutatori ai Seggi

Ordine:

- Sezionale
- Alfabetico

OK Esci ?

In questo menù selezionare nel campo Tipo la voce SCRUTATORI AI SEGGI e confermare con OK: la stampa unisce gli scrutatori sorteggiati e le riserve stampandoli in ordine di sezione.

10. INSERIMENTO PRESIDENTE DI SEGGIO E SEGRETARIO

Elettorale\Votazioni\Scrutatori\Gestione seggio elettorale



Sezione Elettorale

Sezione:

OK Annulla

Si imposta il numero della sezione e poi si clicca su OK.

Eventualmente si sceglie la data delle votazioni cliccando su VOTAZIONI

Appare la maschera sottostante che evidenzia i nominativi che hanno accettato la nomina a scrutatore:

Gestione Seggio Elettorale - Sez. 1.

File

Salva Esci ?

Votazioni... Votazioni del 03.04.2005 Aggiungi Presidente...

Sezione... 1 Aggiungi Segretario...

Nominativo	Data Nascita	Indirizzo	S.Spec.	Sede Spec.	Tipo

Nominativo	Data Nascita	Indirizzo	S.Spec.	Sede Spec.	Presenza
TOMASINA LOREDANA	18.12.1969	VIA MILANO, 112	No		Presente
MIRO SERGIO	15.05.1975	VIA KOLBE, 24	No		Presente
PEZZI IOLE	07.11.1974	CONTRADA DEL COLLE, 16	No		Presente
MOLINARI STEFANO LUCIAN	10.06.1974	VIA ROMA, 38	No		Presente

Pre inserire il PRESIDENTE Bisogna selezionare il bottone “Aggiungi Presidente...” e si apre una finestra nella quale si imposta il nome e/o il cognome della persona nominata che viene prelevata dall’archivio dei PRESIDENTI DI SEGGIO.

Per aggiungere il SEGRETARIO si deve selezionare il bottone “Aggiungi Segretario...” la ricerca avviene nell’archivio anagrafe e avviene sia tra i nominativi correnti che tra quelli cancellati.

Per memorizzare la composizione del seggio selezionare il Bottone SALVA per poi procedere con la sezione successiva e così via per tutte.

Con questo programma è possibile cambiare un componente del seggio sia esso il presidente, il segretario o uno scrutatore:

Sostituzione Presidente / Segretario: basta evidenziare la riga con il nominativo e agendo sul bottone sulla colonna delle intestazioni selezionare la voce “Cancella la riga corrente” quindi procedere al nuovo inserimento.

Sostituzione Scrutatore: agire sul bottone in fondo alla colonna delle intestazioni e selezionare la voce aggiungi sostituto, il nominativo viene ricercato in anagrafe tra i nominativi correnti quindi procedere ad inserire nella colonna “Presenza” la voce assente per il nominativo che viene sostituito in extremis.

Gestione Seggio Elettorale - Sez. 1.

Votazioni del 03/04/2005

Sezione 1

Nominativo	Data Nascita	Indirizzo	S.Spec.	Sede Spec.	Tipo
PODERE LUCA	10.12.1962	VIA MARCONI, 9	No		Pres.
USUPA MARIOLINO	01.02.1953	VICOLO VIRA, 8	No		Segr.

Nominativo	Data Nascita	Indirizzo	S.Spec.	Sede Spec.	Presenza
TOMASINA LOREDANA	18.12.1969	VIA MILANO, 112	No		Presente
MIRO SERGIO	15.05.1975	VIA KOLBE, 24	No		Presente
PEZZI IOLE	07.11.1974	CONTRADA DEL COLLE, 16	No		Presente
MOLINARI STEFANO LUCIAN	10.06.1974	VIA ROMA, 30	No		Presente

Ora per stampare la composizione del seggio elettorale basta andare nel programma di stampa:
Elettorale\Votazioni\Scrutatori\Stampe\Composizione Seggi elettorali

11. ESTRATTO DI NOMINA DEGLI SCRUTATORI PER SEZIONE

Stampa dell'estratto con le nomine da consegnare ai presidenti di seggio

Elettorale\votazioni\scrutatori\stampe

Votazioni - Stampe

File ?

- Comunicazione Duplicati ai Presidenti di Seggio
- Comunicazioni ai Sorteggiati
- Comunicazioni ai Sorteggiati - Riserve
- Elenco Estratti per Operazioni di Voto
- Estratto di Nomina Scrutatori**
- Registro Duplicati Certificati Elettorali
- Registro Votanti in Casa di Cura

Data di stampa: 21.02.2000 Copie: 1

Esegui...
Esci
Imposta...
 Stampa a video

Confermare con ESEGUI la stampa sopra evidenziate quindi scegliere la data delle elezioni e completare i campi proposti nella maschera successiva per ottenere le stampe.

APPENDICE 1

INSERIMENTO MANUALE SORTEGGIO

Con questo programma si possono inserire i nominativi sorteggiati manualmente dalla commissione elettorale comunale

Elettorale/Utilità/ Sorteggio votazioni/ Manutenzione sorteggio votazioni

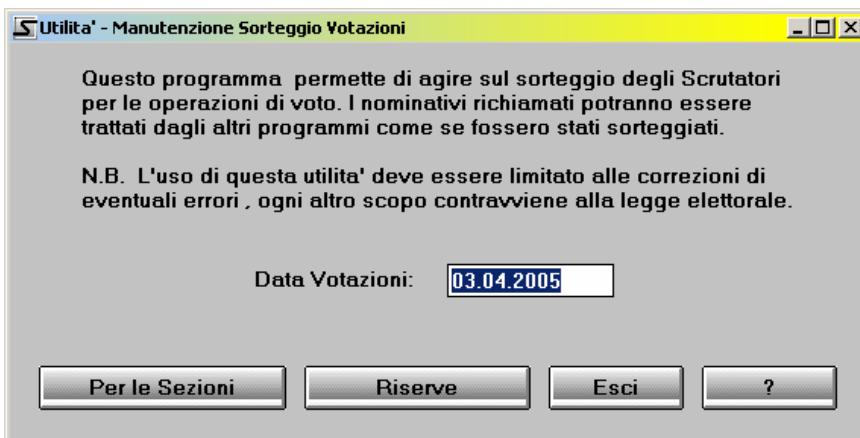

Utilita' - Manutenzione Sorteggio Votazioni

Questo programma permette di agire sul sorteggio degli Scrutatori per le operazioni di voto. I nominativi richiamati potranno essere trattati dagli altri programmi come se fossero stati sorteggiati.

N.B. L'uso di questa utilita' deve essere limitato alle correzioni di eventuali errori, ogni altro scopo contravviene alla legge elettorale.

Data Votazioni:

Per inserire i nominativi si deve come prima cosa indicare una data di Votazioni per la quale è stato effettuato un sorteggio manuale. Si deve quindi selezionare il bottone che ci permette di caricare gli scrutatori: il bottone PER LE SEZIONI serve a caricare gli scrutatori sorteggiati per primi il bottone RISERVE serve a caricare le riserve sorteggiate

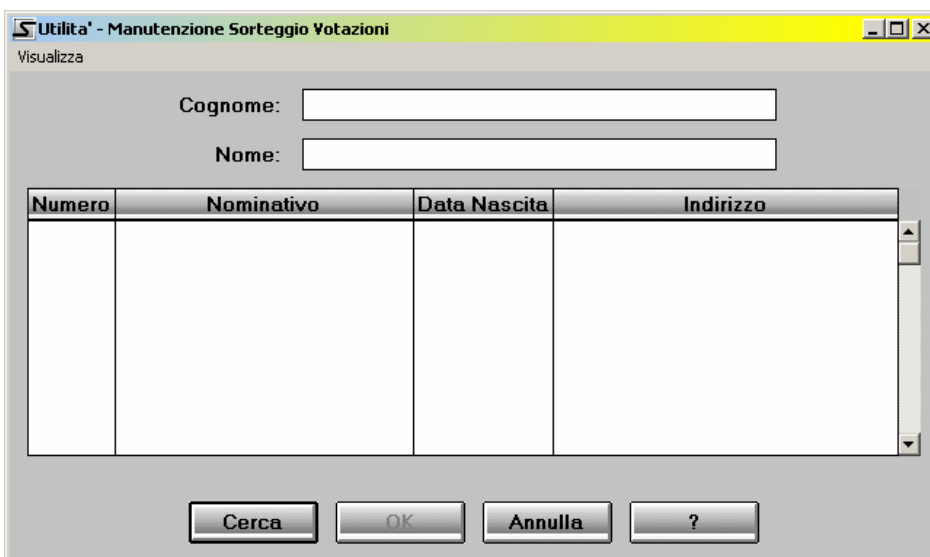

Utilita' - Manutenzione Sorteggio Votazioni

Visualizza

Cognome:

Nome:

Numero	Nominativo	Data Nascita	Indirizzo

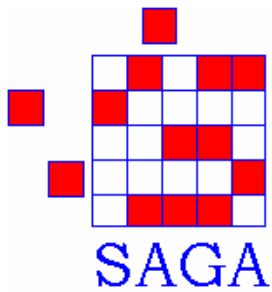

*Soluzioni
Software*



Rif.: 2005-03-07sorteggio votazioni.doc – pag. 11

la maschera sopra raffigurata serve per la ricerca degli scrutatori/riserve sorteggiati che una volta confermati con le maschere successive finiranno nella gestione ordinaria delle votazioni per le quali bisogna fare riferimento, sempre in questa guida, dal punto 3 alla fine (si deve saltare il punto 2 del sorteggio casuale automatico).

APPENDICE 2

CANCELLAZIONE SORTEGGI DI PROVA

Programma che permette di cancellare definitivamente qualsiasi sorteggio effettuato sia di prova che effettivo.

Elettorale/Utilità/Sorteggio votazioni/cancellazione Sorteggi votazione

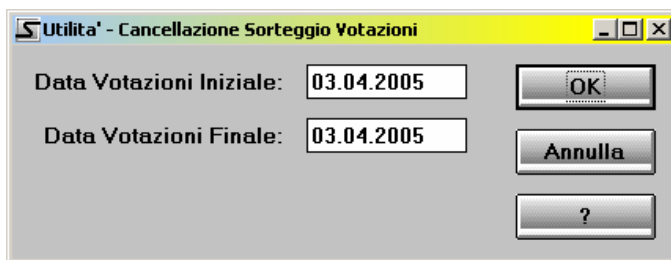

Utilita' - Cancellazione Sorteggio Votazioni

Data Votazioni Iniziale: 03.04.2005 OK

Data Votazioni Finale: 03.04.2005 Annulla

?

Il programma cancella tutti i sorteggi che sono avvenuti con date di elezioni comprese tra i due campi della maschera sopra riportata.

Se abbiamo effettuato un sorteggio indicando come data di elezioni 03.04.2005 per cancellarlo basta indicare in entrambi i campi questa data e confermare con OK.